

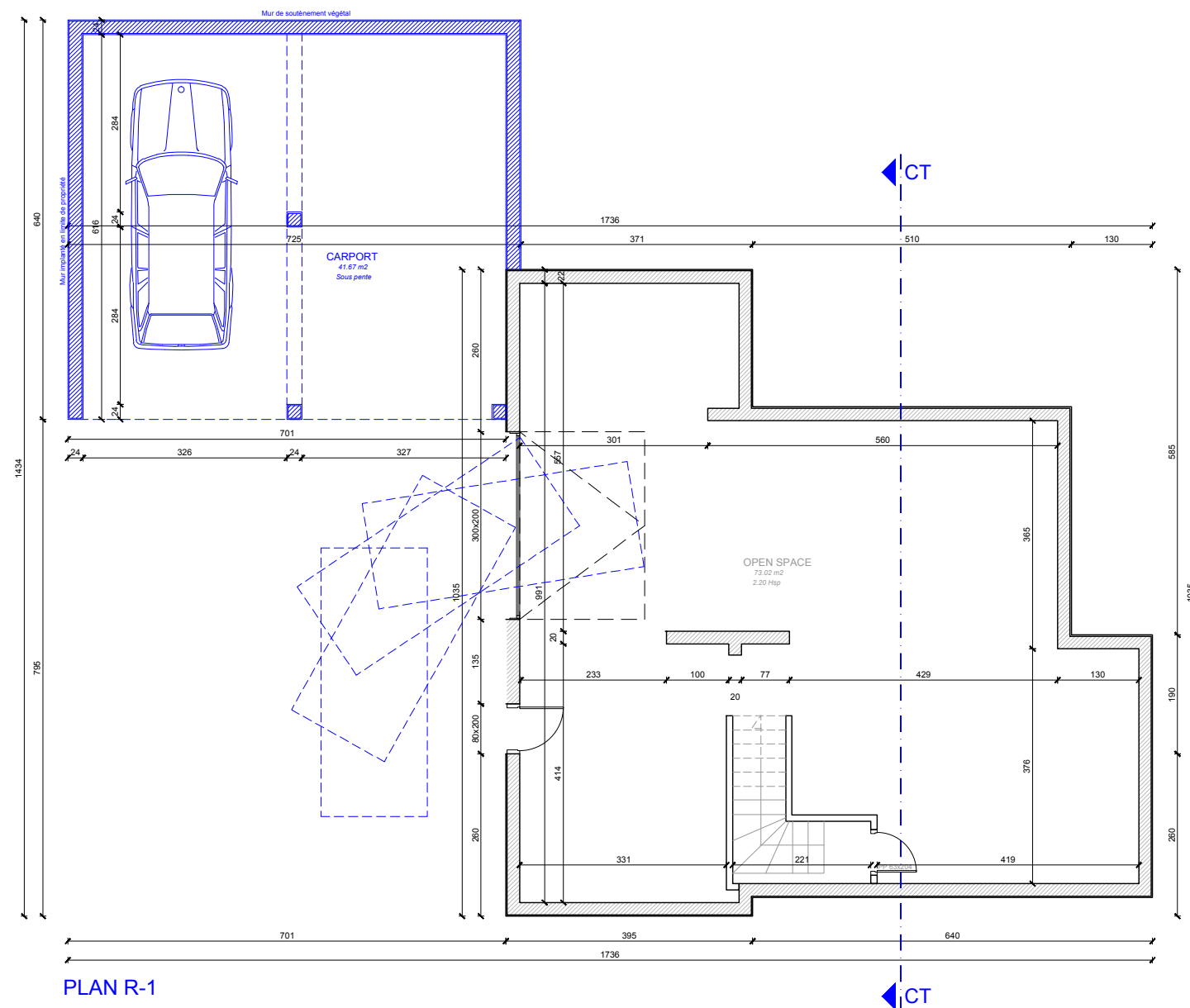

## LÉGENDE :

— Existant  
— Projet



# ESQ

**Maître d'ouvrage**  
Mr & Mme Dubois

**Projet**  
37 rue Pierre Tal Coat  
56620 PONT-SCORFF

**Maître d'œuvre**  
Architecture d'intérieure &  
Design  
constanceriffault@gmail.com  
06 83 29 30 05

**ESQ # 1**  
**PLAN R-1 PROJET**

**Échelle : 1/100**  
**Date : 28 Novembre 2022**

Les côtes sont données  
à titre indicatif et devront  
être vérifiées sur place  
par les entreprises

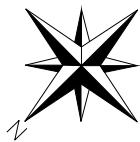

LÉGENDE :

- Existant
- Projet

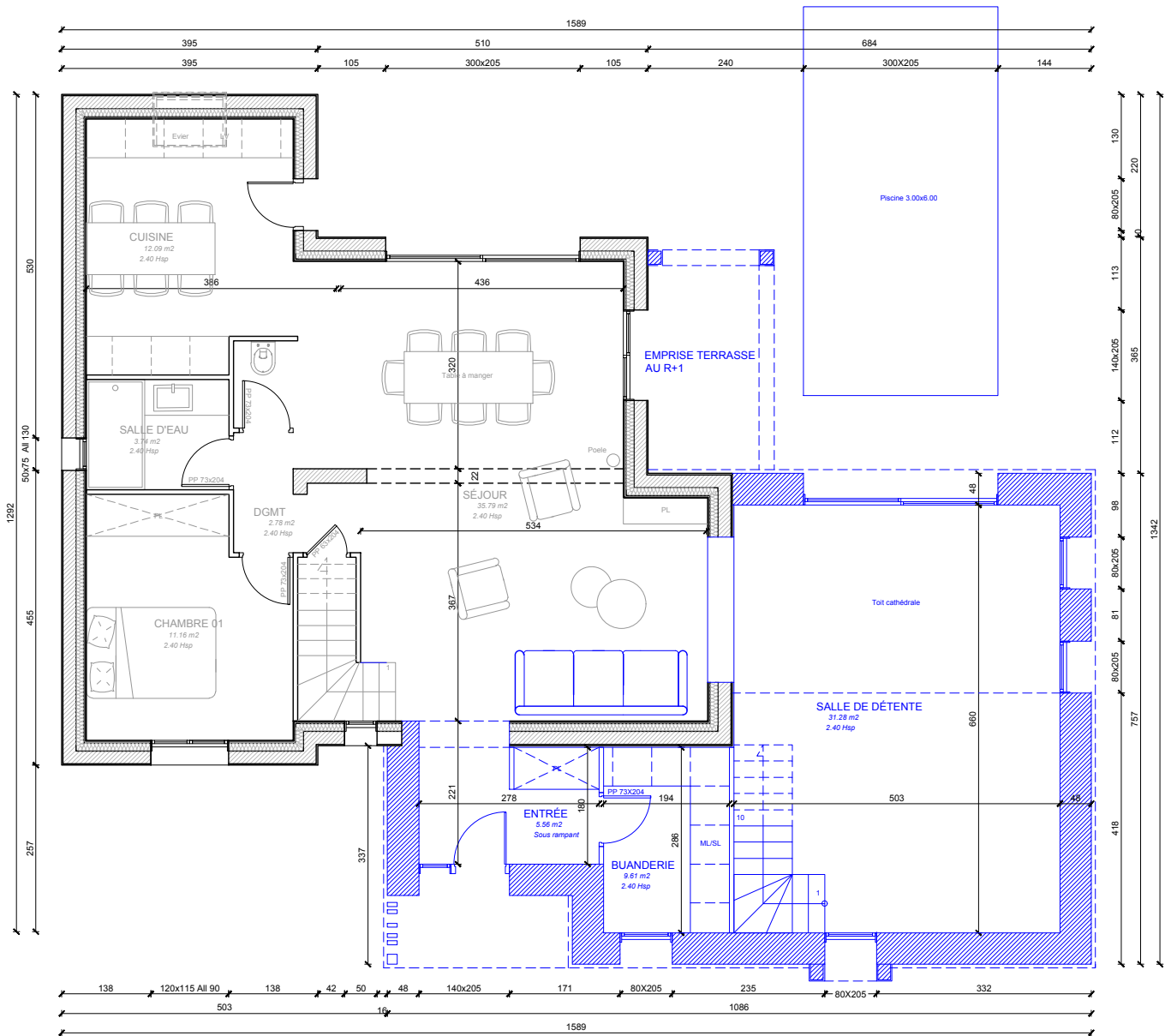

PLAN RDC

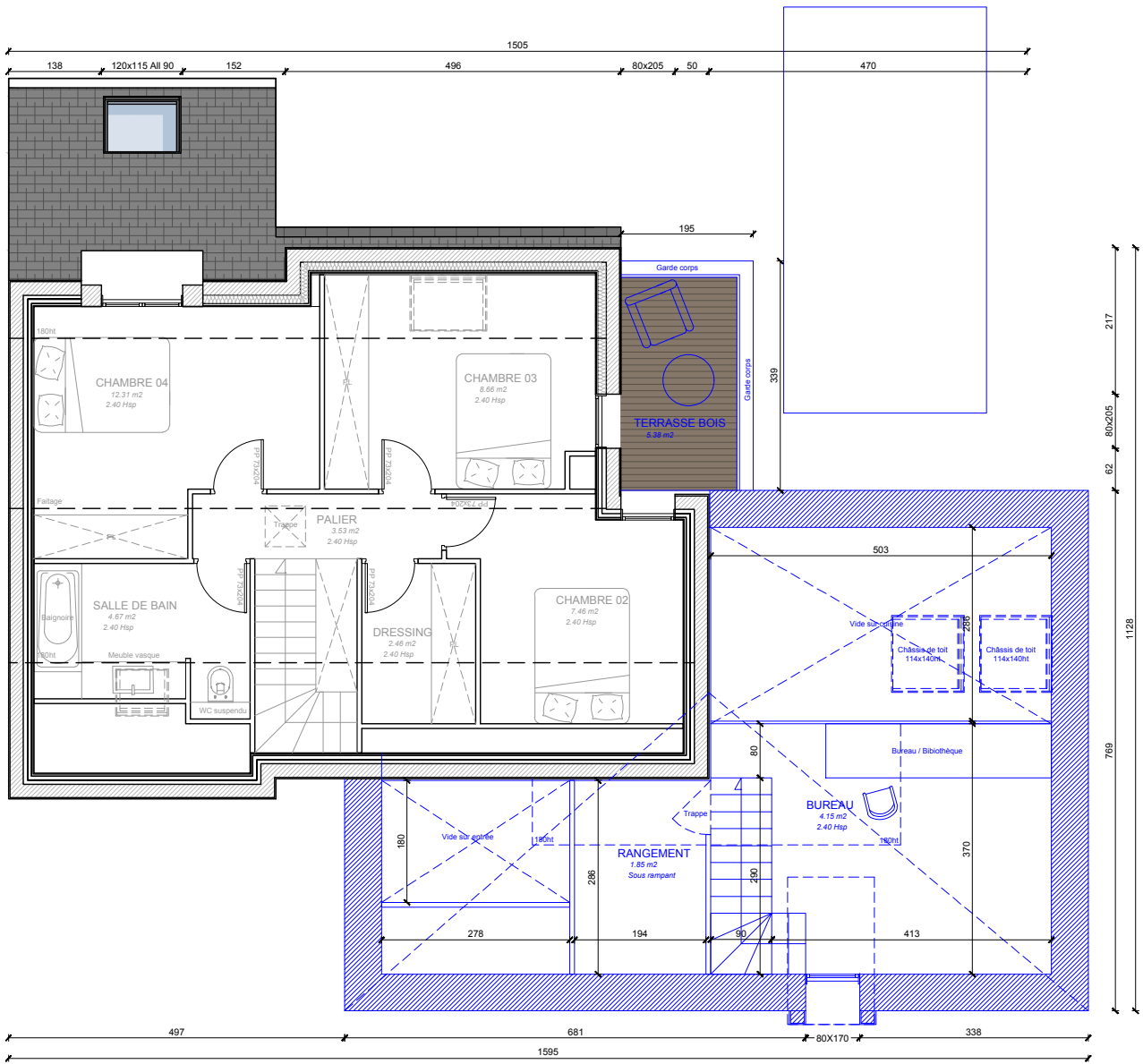

PLAN R+1



ESQ

**Maître d'ouvrage**  
Mr & Mme Dubois

**Projet**  
37 rue Pierre Tal Coat  
56620 PONT-SCORFF

**Maître d'œuvre**  
Architecture d'intérieure &  
Design  
constanceriffault@gmail.com  
06 83 29 30 05

**ESQ # 2**  
**PLAN RDC / R+1 PROJET**

**Échelle : 1/100**  
**Date : 28 Novembre 2022**

Les côtes sont données  
à titre indicatif et devront  
être vérifiées sur place  
par les entreprises